Made with Pixton

Comics4

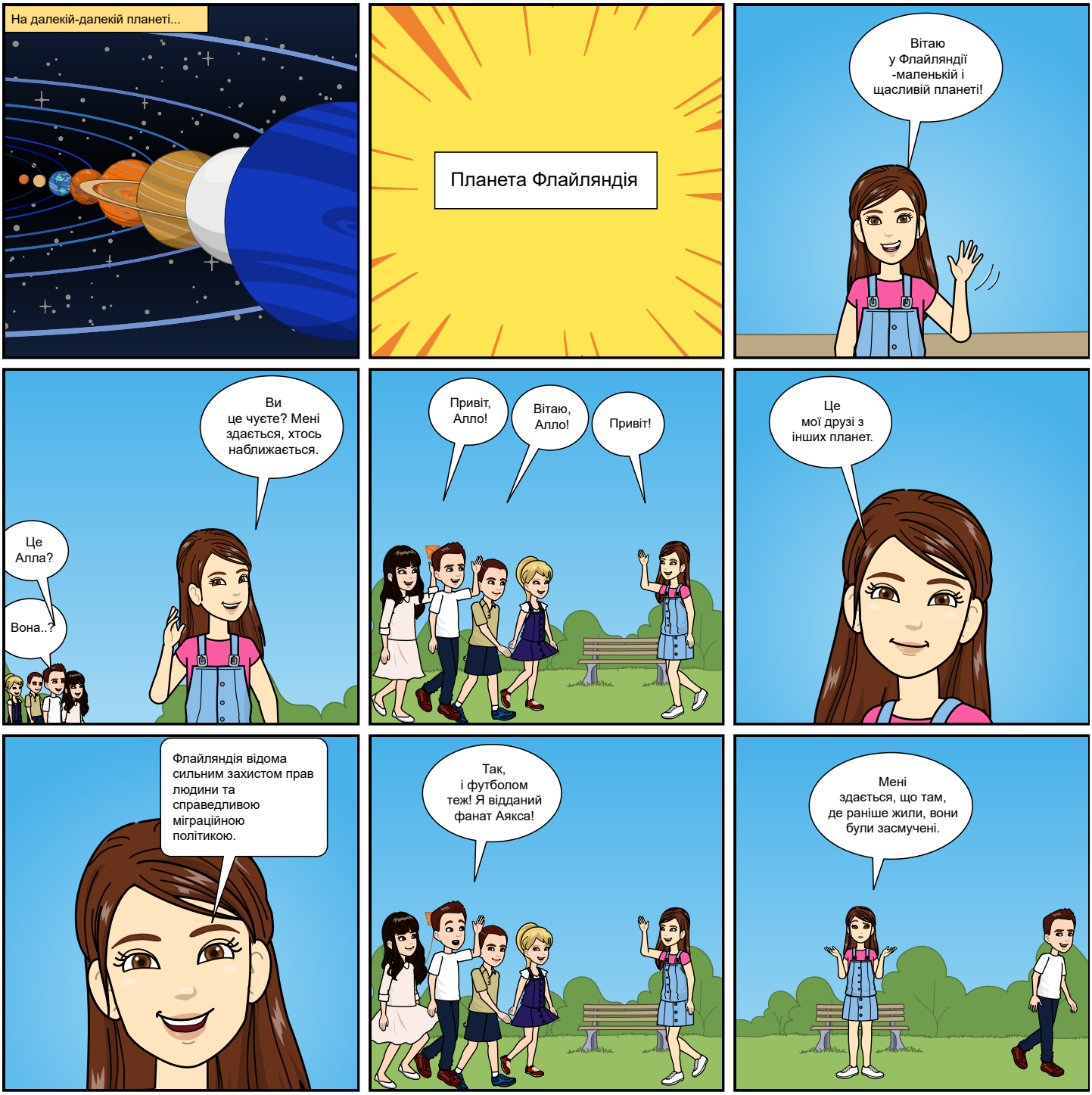

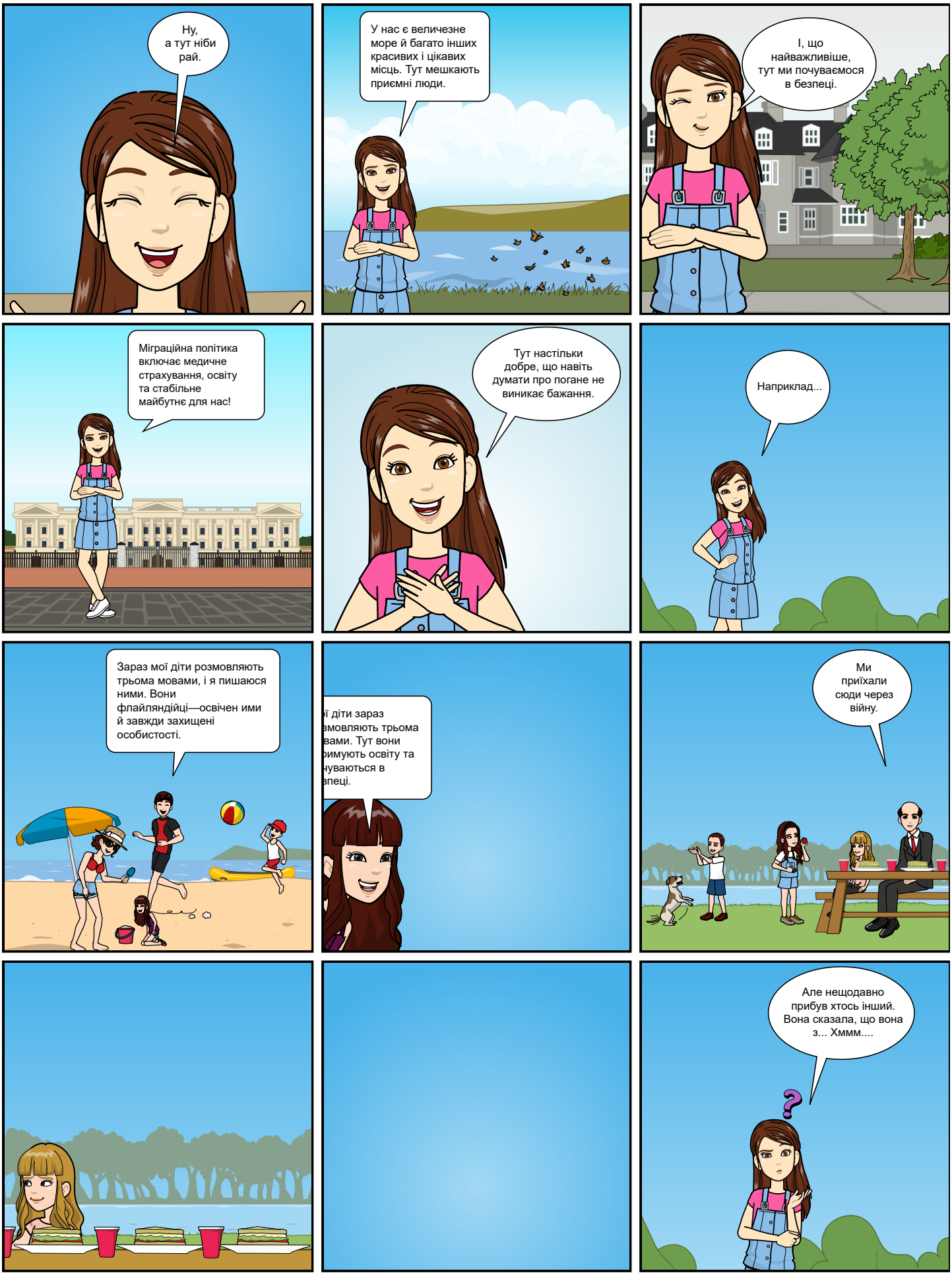
Ну, а тут ніби рай.
У нас є величезне море й багато інших красивих і цікавих місць. Тут мешкають приємні люди.
І, що найважливіше, тут ми почуваємося в безпеці.
Міграційна політика включає медичне страхування, освіту та стабільне майбутнє для нас!
Тут настільки добре, що навіть думати про погане не виникає бажання.
Наприклад...
Зараз мої діти розмовляють трьома мовами, і я пишаюся ними. Вони флайляндійці—освічен ими й завжди захищені особистості.
ї діти зараз змовляють трьома вами. Тут вони римують освіту та нуваються в зпеці.
Ми приїхали сюди через війну.
Але нещодавно прибув хтось інший. Вона сказала, що вона з... Хммм....

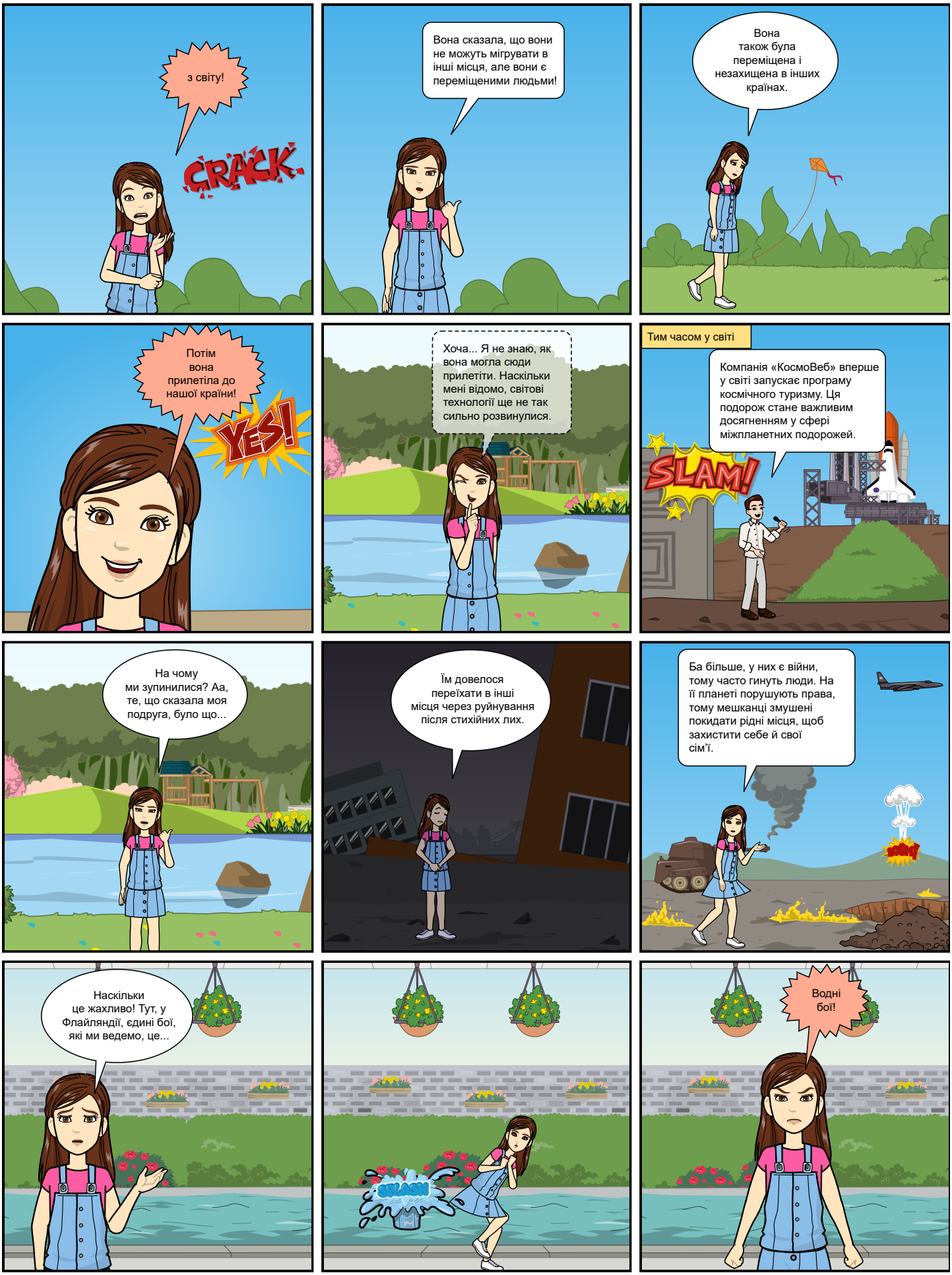
з світу!
CRACK
Вона сказала, що вони не можуть мігрувати в інші місця, але вони є переміщеними людьми!
Вона також була переміщена і незахищена в інших країнах.
Потім вона прилетіла до нашої країни!
YES!
Хоча... Я не знаю, як вона могла сюди прилетіти. Наскільки мені відомо, світові технології ще не так сильно розвинулися.
Тим часом у світі
Компанія «КосмоВеб» вперше у світі запускає програму космічного туризму. Ця подорож стане важливим досягненням у сфері міжпланетних подорожей.
SLAM!
На чому ми зупинилися? Аа, те, що сказала моя подруга, було що...
Їм довелося переїхати в інші місця через руйнування після стихійних лих.
Ба більше, у них є війни, тому часто гинуть люди. На її планеті порушують права, тому мешканці змушені покидати рідні місця, щоб захистити себе й свої сім'ї.
BOM!
Наскільки це жахливо! Тут, у Флайляндії, єдині бої, які ми ведемо, це...
SPLASH
Водні бої!

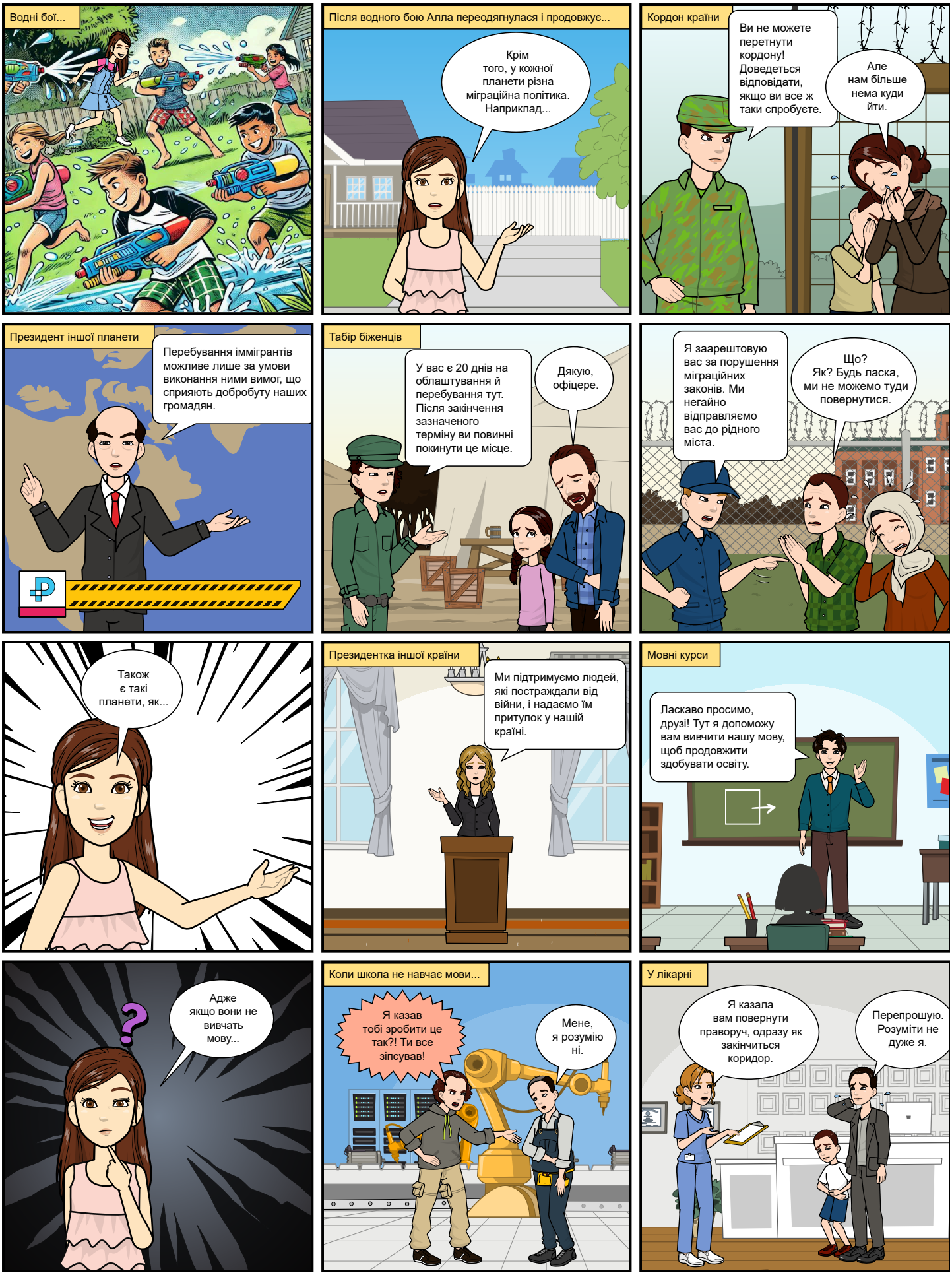
Водні бої...
Після водного бою Алла переодягнулася і продовжує...
Крім того, у кожної планети різна міграційна політика. Наприклад...
Кордон країни
Ви не можете перетнути кордону! Доведеться відповідати, якщо ви все ж таки спробуєте.
Але нам більше нема куди йти.
Президент іншої планети
Перебування іммігрантів можливе лише за умови виконання ними вимог, що сприяють добробуту наших громадян.
Табір біженців
У вас є 20 днів на облаштування й перебування тут. Після закінчення зазначеного терміну ви повинні покинути це місце.
Дякую, офіцере.
Я заарештовую вас за порушення міграційних законів. Ми негайно відправляємо вас до рідного міста.
Що? Як? Будь ласка, ми не можемо туди повернутися.
Також є такі планети, як...
Президентка іншої країни
Ми підтримуємо людей, які постраждали від війни, і надаємо їм притулок у нашій країні.
Мовні курси
Ласкаво просимо, друзі! Тут я допоможу вам вивчити нашу мову, щоб продовжити здобувати освіту.
Адже якщо вони не вивчать мову...
Коли школа не навчає мови...
Я казав тобі зробити це так?! Ти все зіпсував!
Мене, я розумію ні.
У лікарні
Я казала вам повернути праворуч, одразу як закінчиться коридор.
Перепрошую. Розуміти не дуже я.

У школі
Мені здається, ти неправильно зрозуміла домашнє завдання. Я просила написати про третій розділ.
А ось що трапляється, коли вони інтегруються в суспільство і стають його повноправними громадянами…
Та сама країна
Ласкаво просимо, будь ласка, заходьте.
У школі
Дякуємо Марті за її презентацію про культурну спадщину.
Дякую, що вислухали.
Спортивний гурток у школі
Вітаємо! Ти багато працював і... Ласкаво просимо до команди, хлопче!
Вони адаптуються до вимог і потреб нового суспільства.
Ви б хотіли познайомитися з моєю подругою?
Вона десь тут. Гей! Христе! Дозвольте познайомити вас з Христиною!
Привіт усім!
Я думаю, що вона тут щаслива. Ви погоджуєтеся?
Сподіваємося, що світ буде схожим на Флайляндію - спокійне, гармонійне місце, де всі розуміють одне одного.

ЗКЛАЗН
Хочеш бійку?!
Бій без правил